2025

目や耳の不自由な子どもたちも一緒に楽しめるおもちゃカタログ

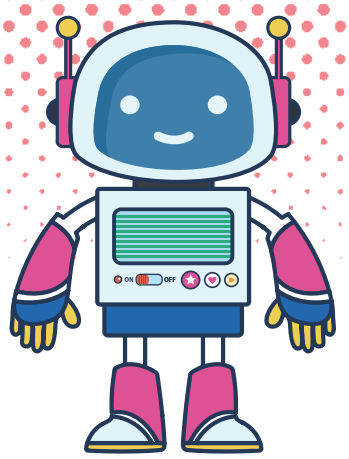

共遊玩具

一般社団法人日本玩具協会

2025 共遊玩具カタログもくじ

	ページ数			商品点数
盲導犬マークのおもちゃ	06	形をさわろう	●押す・回す・引っ張るなどの手や指先を使った動作を促すおもちゃ ●数や形の概念を養う幼児向け玩具 ●組み立てる作業を楽しむおもちゃ ●年上の子どもたちにも楽しめるパズルゲーム ●人形、ミニチュア、キャラクター玩具	40点
	16	音や声をさわろう	●楽しいメロディーや面白い音、心地よい音の出る楽器やおもちゃ ●メロディーや音を出しながら移動するおもちゃ ●状況や動きを声や音で教えてくれるおもちゃ ●メロディーや声入りのぬいぐるみ・フィギュア ●働きかけに面白い音や言葉のまねなどで応える玩具 ●会話やおしゃべり・クイズを楽しむおもちゃ ●鳴き声やしぐさのかわいい動物たち	35点
	24	一緒にあそぼう	●さまざまなボールの動きを楽しめるおもちゃ ●アニメや絵本の世界が立体になったおもちゃ ●ごっこ遊びを盛り上げるおもちゃ ●みんなで楽しめるパーティゲームや対戦ゲーム ●感触の楽しい粘土	41点
うさぎマークのおもちゃ	33	うさぎマークのおもちゃ	●音や声に反応して動くおもちゃ ●振動や大きな動きで結果がより明確にわかるゲーム ●絵や文字でのコミュニケーションを楽しむおもちゃ ●操作手順や進行状況を、声や音だけでなく字幕や画像で教えてくれるおもちゃ	15点

このマークが入った商品は、日本おもちゃ大賞-共遊玩具部門-で、大賞・優秀賞を受賞したおもちゃです。

付録

37	日本点字図書館 日本点字図書館販売品	●日本点字図書館で購入できる点字付きのカードゲームやパズルゲームなどを紹介しています。	4点
38	共用品推進機構 共用品推進機構について	●玩具業界の「共遊玩具」活動がきっかけとなり、多くの業界で「共用品・共用サービス」が広がっています。活動の中心となっている共用品推進機構を通して「共用品・共用サービス」について紹介していきます。	

※付録に掲載している商品は必ずしもSTマーク対象商品ではありません。

※おもちゃを選ぶ際の最も大切な基準は、それが子ども自身の興味と関心、能力や個性に合っているかということです。
本カタログの中に、そのようなおもちゃをひとつでも多く見つけていただいたら幸いです。

共遊玩具ができるまで

共遊玩具の開発

玩具メーカーにて、商品開発の段階より目や耳の不自由な子も遊びやすい工夫を施し、「共遊玩具」を目指します。(日本玩具協会発行「共遊玩具ガイドライン」参照。詳細はホームページをご確認下さい。)併せてSTマークを取得します。

©やなせ·F·T·N

モニター審査を実施

共遊玩具推進部会にて、「目や耳の不自由な人」や「これに関係する団体」にも加わって頂き、申請された玩具が目や耳の不自由な子も遊べるか否か「モニター審査」をします。

共遊玩具として登録

「モニター審査」に合格した商品は「共遊玩具」として日本玩具協会に「登録」します。
登録後、「盲導犬マーク」や「うさぎマーク」を商品パッケージに表示することができます。

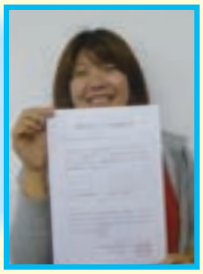

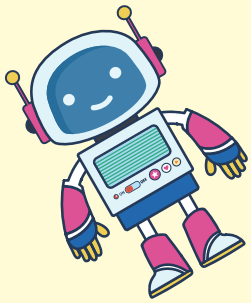

「共遊玩具」を紹介するおもちゃカタログ

墨字カタログを希望の方は、下記まで270円切手を同封の上お申し込み下さい。(お一人様で1冊にてお願いします)

点字カタログは、一般社団法人日本玩具協会のホームページからダウンロードしてご利用いいただくことができます。
このカタログに掲載されていない最新の共遊玩具やその他の情報はインターネットでご覧いただけます。アドレスは次のとおりです。

墨字カタログ

点字カタログ

home page Address ····https://www.toys.or.jp

申込先

一般社団法人 日本玩具協会　共遊玩具推進部事務局 宛
〒130-8611 東京都墨田区東駒形4-22-4　TEL:03-3829-2513／FAX:03-3829-2510

「共遊玩具」のあゆみ

一人でも多くの子どもたちに楽しいおもちゃを届けたい。「共遊玩具」の活動はそんな願いから始まりました。

1990年～　活動スタート

1990年3月　日本玩具協会内に「小さな凸」実行委員会（現：共遊玩具推進部会）が発足
モニター審査、カタログ制作、各種イベントや展示会への出展、セミナーの実施など、メーカーの壁を越え共遊玩具の開発推進と普及に取り組む委員会です。

1991年3月　「晴盲共遊玩具に関するガイドライン」を作成
共遊玩具カタログ（おもちゃカタログ）第１号の発行
触覚で楽しめる「テトリス」など、９点が掲載されました。

1992年3月　手書きで繰り返しコミュニケーションのできる「ハンディーせんせい」が
うさぎマーク第1号として、おもちゃカタログに掲載されました。

© TOMY

© TOMY

・東京おもちゃショーや、福祉関係の展示会等への出展開始
実際に触れていただくことで、多くの方に「共遊玩具」をお伝えしています。

・視覚障害のある子どもたちと関わる先生方の研究会に参加
最新の共遊玩具に触れていただくと同時に、先生方のお話をうかがって、活動の発展を図っています。

1994年10月　事業説明ビデオを制作
1997年　3月　毎日デザイン賞特別賞を受賞
1998年　9月　事業説明ビデオ第2弾を制作
1999年10月　共用品推進特別賞を受賞

2000年～

・業界向けセミナー開始

毎年一度開催し、様々な玩具メーカーの方々に、共遊玩具開発のポイントやユーザーの姿を伝えています。

・新入社員研修セミナー開始

新しく玩具業界へ来た方たちに、「共遊玩具」の工夫ポイントや実例を伝えています。

2007年　事業説明ビデオ第3弾を制作

2008年　日本おもちゃ大賞（共遊玩具部門）の創設

応募商品の中から優れた「共遊玩具」を表彰し、普及や開発の促進を図っています。

2010年～

・視覚特別支援学校訪問

各社の開発担当者が、子どもたちが遊ぶ姿を見て多くのことを学んでいます。

2015年　事業説明ビデオ第4弾を制作

2016年　声の雑誌「にってんデイジーマガジン」の一コーナーで共遊玩具の紹介を開始

おすすめの共遊玩具や、最新の共遊玩具を、おもちゃの音を交えながらラジオ番組風に紹介しています。

にってん
デイジーマガジンの
お問合せ先

日本点字図書館　図書情報課
電話　03-3209-2442（直通）
Eメール：tosyo@nittento.or.jp

2025年　事業説明ビデオ第5弾を制作

2019年12月26日

長年の共遊玩具活動が評価され、当協会は、

令和元年度バリアフリー・
ユニバーサルデザイン
推進功労者表彰

において内閣総理大臣表彰を受彰しました。

写真は総理官邸での表彰式
（安倍総理から富山会長に表彰状を授与）

共遊玩具の工夫点

盲導犬マーク

目の不自由な人々は、触覚や音などを手がかりにしながら遊びます。そのため、手触りや音等への「工夫」が商品の企画・開発段階から盛り込まれると、優れた「共遊玩具」になります。

スイッチのあるおもちゃへの工夫

・スイッチの状態が触覚でも確かめられるようにする。
・スイッチの「ON」「凸」表示をつける。
・スイッチがONになった時、音（音楽など）で知らせるようにする。

凸の形状

形状については、φ2X0.8㎜を基本とするが、許容範囲を設ける。

【JIS S 0011（凸点のJIS規格】

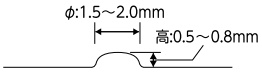

形をさわろうってどんなこと?

さわって把握することが出来ない大きなものなどを、把握することの出来る大きさにしてイメージが出来るようにする。

一緒にあそぼうってどんなこと?

黒石の面に凹凸をつけたことで、目の不自由な方も触って黒と白を判断できます。

文字をつかうおもちゃへの工夫

文字を使うおもちゃには、点字を入れたり、大きなひらがな・カタカナ・数字・アルファベットなどを浮き立たせると、目の不自由な方も遊びやすくなります。

うさぎマーク

耳の不自由な子どもたちは、音が重要な要素になっている場合、その玩具を十分に楽しむことができません。そのため、うさぎマークの審査では、「聴力に頼らず、耳の不自由な子も遊べるか」を確認します。

1.遊びの状態や結果が音や声で表現される場合には、音と同時に動きや表示などで理解できること

●玩具のON/OFF状態が、玩具の動きや光・振動などで知ることができること
●画像表示がある玩具は、字幕によって遊びの状態や操作方法が表示されること

2.コミュニケーションツール

● 筆談等の目的で、携帯性に優れ、文字の書き消しが容易であり、また繰り返し使える等コミュニケーションツールとして使用することができること

耳の不自由な人も一緒に楽しめる玩具

音以外の情報を付加することで、動いていることが分かり、耳の不自由な人も一緒に楽しめます。

形をさわろう

コップがさね

10個の色と大きさが違うコップやくまさんをかさねたり積みあげたりして長く遊べます。大きさの認識力や色の違いの理解力の発達をサポートするロングセラー知育トイです。

メーカー コンビ　価 格 1,320円(税込)
対象年齢 6ヶ月以上　サイズ 縦12×横12×高12～48(cm)

BABY LABO ベビラボ™

カリカリいっぱい指遊び

指先を使い始めるころの赤ちゃんに、「押す」「つまむ」「ひっぱる」「まわす」など、指先を使った遊びが満載のアンパンマンのおもちゃです。遊びながら指先の練習ができます。おでかけにも便利なリング付き!

メーカー バンダイ　価 格 1,408円(税込)
対象年齢 8ヶ月以上　サイズ 縦16.5×横11×奥行4.5(cm)

©やなせたかし／フレーベル館・TMS・NTV

かさねやすいコップがさね

大きさの異なる10個のコップを大きい順に積み重ねて、大きなコップタワーを作って遊べます。コップには大きさによって1～10個の穴とくぼみが付いており、触って大きさの違いや重ねる順番を理解できます。また、重ねる位置が少しずれていても、丸く膨らんだ形状の底面がガイドになり上手に重ねることができます。水を入れてジャージャー遊びも楽しめます。コップごとに流れ出る水の量が違うので、重量の変化する感覚や音の違いを楽しめます。

メーカー ローヤル　価 格 1,760円(税込)
対象年齢 10ヶ月以上　サイズ 縦13.4×横13.4×高39.5(cm)

BABY LABO ベビラボ™

ひらいてぴょこん!

「ひねる」「さげる」「おす」「たおす」「まわす」5つのスイッチで指先の練習!フタに描かれたアンパンマンの表情に合わせたキャラクターが「ぴょこん!」と出てきて興味しんしん!

メーカー バンダイ　価 格 3,630円(税込)
対象年齢 1歳以上　サイズ 縦16×横27.5×高9(cm)

©やなせたかし／フレーベル館・TMS・NTV

ジャラットプレート

「つまむ」「向きを合わせて入れる」「レバーをたおす」というくり返しによって、手先の器用さを養うおもちゃです。穴を触って確認しながらプレートを入れたり、レバーをたおしてプレートを出す時も、転がらずに出しやすいので目の不自由なかたも問題なく遊ぶことができます。

メーカー くもん出版　価 格 3,960円(税込)
対象年齢 1.5歳以上　サイズ 縦19×横18×高23(cm)

形をさわろう

大集合！ ほかほかピープー♪シリーズ

手のひらサイズでやわらかいアンパンマンと仲間たちの人形シリーズです。お腹などを押すと鳴き笛が鳴ります。

メーカー バンダイ　価 格 各770円(税込)
対象年齢 1.5歳以上　サイズ 全高11(cm)

©やなせたかし／フレーベル館・TMS・NTV

アンパンマンミュージアムシリーズ

アンパンマンとなかまたちを立体化した約35mmのミニチュアサイズの人形シリーズです。人形だけではなくミニカーやお話に登場するメカもあり、キャラクターの世界感がつまっています。

メーカー セガ フェイブ　価 格 880～4,950円(税込)
対象年齢 3歳以上　サイズ 各種

©やなせたかし／フレーベル館・TMS・NTV

アンパンマンくみたて DIYシリーズ

お子さまサイズのネジとレンチやドライバーを使って楽しく、カンタンにくみたて遊びができる玩具シリーズです。ガイドがあるので、誰でもカンタンに組み立てることができ、DIY体験ができます。「バラバラクラッシュ！ねじねじバイキンUFO」では、ボタンを押すと組みたてたUFOを一瞬でバラバラに崩すことができ、何度でも繰り返し楽しめます。

メーカー セガ フェイブ　価 格 4,180～13,750円(税込)　対象年齢 3歳以上
サイズ 各種　電 池 (電動ドライバー)単3アルカリ×2本

©やなせたかし／フレーベル館・TMS・NTV

ゴー！ゴー！びーくるずー
びーくるずートミカシリーズ

アニメ「ゴー！ゴー！びーくるずー」に登場するキャラクターのトミカです。フィギュアとビークルがばらばらにならないので安心して遊べます。

メーカー タカラトミー　価 格 各990円(税込)　対象年齢 3歳以上
サイズ 縦3.4×横5.4×奥行3.3(cm)

© TOMY

アニア シリーズ

動物たちの多様性や特徴が触覚でよくわかる手のひらサイズの動物フィギュアです。口や頭・しっぽなど特徴的な部分が動きます。さらに全長がある恐竜などがラインナップされた大きいサイズのALシリーズもあります。

メーカー タカラトミー　価　格 ASシリーズ：各770円（税込）、ALシリーズ：各1,045円（税込）
対象年齢 3歳以上　サイズ レギュラーサイズ：縦6×横8.9×奥行5（cm）、ラージサイズ：縦7×横13.8×奥行5（cm）

© TOMY

冒険大陸 アニアキングダム　ビッグアニア

「冒険大陸 アニアキングダム」に登場する恐竜や動物たちの大きなフィギュアです。特徴的な部分が動くので、生き物の動きや特徴を知る事ができます。また背中などのボタンを押すことで、手や口などを動かして遊べます。

メーカー タカラトミー　価　格 各2,420円（税込）
対象年齢 3歳以上　サイズ パッケージ：縦16×横29×奥行8～9（cm）

© TOMY

アニア ジュラシック・ワールド バトルカード付きシリーズ

アニアの恐竜フィギュアに加えて、付属のバトルカードでも楽しめるようにした新しいシリーズです。恐竜フィギュアは細部まで細かく作られており、可動させながらさわって形状を知ることができます。バトルカードに貼って使える、バトルに必要な情報が書かれた点字シールを希望者に無料でさしあげます。

メーカー タカラトミー　価　格 各1,320円（税込）　対象年齢 3歳以上
サイズ 縦70×横133.5×奥行70（cm）

©Universal City Studios LLC and Amblin Entertainment, Inc. All Rights Reserved.
© TOMY

形をさわろう

恐竜アドベンチャー

古代に生きていた肉食恐竜と草食恐竜を1つにまとめたセットです。代表的な恐竜の5種類「ティラノサウルス」「トリケラトプス」「ブラキオサウルス」「ステゴサウルス」「ヴェロキラプトル」が入っています。恐竜のフィギュアはコンパクトなサイズで再現されていて、それぞれの恐竜の骨格の特徴も手のひらで触って確認することができます。

メーカー マルカ　価　格 880円（税込）　対象年齢 3歳以上
サイズ パッケージ：縦28.5×横19×奥行4(cm)

最強!昆虫伝説!!

世界に生息する最強のカブトムシ/クワガタムシ8種を集めたセットです。昆虫フィギュアに触れながらそれぞれの形を認識することができます。また、フィギュアは手のひらに収まるサイズで扱いやすくなっています。昆虫の脚や角は柔らかい素材でできています。

メーカー マルカ　価　格 1,320円（税込）　対象年齢 3歳以上
サイズ パッケージ：縦28.5×横19×奥行3(cm)

ウルトラヒーローシリーズ

人気のウルトラヒーローを全長約14センチにて再現する人気のソフビシリーズです。再現性の高いプロポーションで子供達を夢中にさせ、個々の想像力で多様な遊びを楽しむことができます。

メーカー バンダイ　価　格 各770円～（税込）
対象年齢 3歳以上　サイズ 縦14×横6×奥行3.5(cm)

©円谷プロ

ポケットモンスター　モンコレ

頭の上から、後ろ、横、足の裏まで、ポケモンたちの形状を忠実に再現したハイクオリティなフィギュアのシリーズです。サイズも大・小分けられているので、大きさの関係や特徴が触覚でも理解できます。

メーカー タカラトミー　価　格 715円～（税込）
対象年齢 4歳以上　サイズ 縦4×横3×奥行2.5(cm)～

©Nintendo・Creatures・GAME FREAK・TV Tokyo・ShoPro・JR Kikaku ©Pokémon

形をさわろう

おせわだいすきメルちゃん

はじめてのお人形あそびにぴったりのメルちゃんです。
ヘアブラシとミルク瓶が付属しているので、髪の毛をといてあげたり、ミルクを飲ませてあげたり、色々なお世話あそびができます。
一緒におふろにも入れて、お湯に浸かると髪の毛がピンク色に変化します。

メーカー パイロットコーポレーション　価　格 4,180円(税込)
対象年齢 1.5歳以上　サイズ 縦23×横16×奥行14(cm)

©PILOT Corporation

メルちゃんのいもうと おめめぱちくりネネちゃん入門セット

はじめてのお人形のあそびにぴったりのセット。「おねんね」「おんぶだっこ」等、色々なお世話遊びが楽しめます。ネネちゃんは寝かせると目を閉じ、起こすと目を開き、お風呂にいれると髪の毛がブロンドに変化します。「ベビーチェア」等、このセットだけの可愛いパーツ入り。

メーカー パイロットコーポレーション　価　格 7,920円(税込)
対象年齢 1.5歳以上　サイズ 縦29×横40×奥行16(cm)

©PILOT Corporation

リカちゃん　シリーズ

子どもたちに「トキメキ・憧れ・夢」をお届けするリカちゃんの人形シリーズです。テーマごとに異なる髪型・ドレスや小物等をさわって楽しむことができ、別売りのドレスやおうちでごっこ遊びもできます。リカちゃん人形はすべて着せ替えが可能です。

メーカー タカラトミー　価　格 各種　対象年齢 3歳以上
サイズ 各種

© TOMY

LD－02 3才からのリカちゃんバッグセット

バッグの中はごっこ遊びができる仕掛けが盛りだくさん!ベッドに寝かせたり、ごはんをあげたり、髪の毛をとかしたり、一緒におでかけしたり、たくさんのごっこ遊びやお世話遊びが楽しめます。さらにブラシや小物は大きめサイズでお子様にも扱い易い仕様です。さらに、リカちゃん本体は水洗いができ清潔が保てるのではじめてのリカちゃんにピッタリです。

メーカー タカラトミー　価　格 5,940円(税込)
対象年齢 3歳以上　サイズ パッケージ:縦26.5×横37×奥行6(cm)

© TOMY

LD-01 ゆめみるリカちゃん ギフトセット

ピンク×パープルのワンピースを着たリカちゃんの他、着せかえて遊べる水色のロングドレス＆パンプス、レモンイエローのミニドレスがセットになっています。星型のヘアゴム、リボン＆キャンディ型のヘアクリップ、ヘアブラシ付きでヘアアレンジ遊びも楽しめます。ヘア小物はハート型のコンパクトケースに入れられます。

メーカー タカラトミー　価　格 5,500円(税込)　対象年齢 3歳以上
サイズ パッケージ:縦26.5×横31.5×奥行4(cm)

© TOMY

形をさわろう

ダイヤペットシリーズ

ダイヤペットは、現存する日本最古のミニチュアカーブランドです。全ての商品は手転がしで遊べ、小さなお子様から大人まで誰でも安全に楽しく遊ぶ事が出来ます。緊急車両や建機など多くの種類が揃っており、コレクションして楽しむ事も出来ます。

メーカー アガツマ　**価　格** 1,980円～4,950円(税込)　**対象年齢** 3歳以上

©Agatsuma

トミカ シリーズ

ダイキャスト製のミニチュアカーです。普段なかなか触ることのできない車の形を手で触ることで知ることができます。パトカー、消防車、最近の人気車両までいろいろ揃っています。トミカの箱サイズに2倍の大きさで手にも楽しい「トミカ(ロングタイプ)」もあります。

メーカー タカラトミー　**価　格** トミカ 各594円(税込) ロングタイプ 各1,100円(税込)
対象年齢 3歳以上　**サイズ** 高3.9×横7.8×奥行2.7(cm)、高4.1×横7.8×奥行3.9(cm)、高3.9×横15.6×奥行2.7(cm)(ロングタイプ)

© TOMY

トーマストミカシリーズ

映画TV「きかんしゃトーマス」に登場するキャラクターの形をしたトミカシリーズです。触って各キャラクターの形状を楽しむことができます。

メーカー タカラトミー　**価　格** 各825円(税込)
対象年齢 3歳以上　**サイズ** パッケージ:縦3.9×横7.8×奥行2.7(cm)
パッケージ:縦4.1×横7.8×奥行3.9(cm)

© TOMY

カーズ トミカ

ディズニー／ピクサーの映画『カーズ』『カーズ2』『カーズ／クロスロード』などに登場するキャラクターを再現したダイキャスト製のミニチュアカーです。さまざまな車の形状を触って楽しむことができます。

メーカー タカラトミー　**価　格** 各935円(税込)
対象年齢 3歳以上　**サイズ** 各種

©Disney/Pixar ; Hudson Hornet™ ; Chevrolet™ ; Mercury™ ; Plymouth Superbird™ ,Petty™ ; FIAT™ ; Jeep®

トミカプレミアム

細部に至るまで可能な限りリアリティを再現した「大人のためのトミカ」シリーズです。往年の名車を中心に、大人にとって憧れのモデルを取り揃えております。今では直接見る事が難しい車両なども触って形を知ることができます。

メーカー タカラトミー　**価　格** 990円～(税込)
対象年齢 6歳以上　**サイズ** パッケージ:高4.1×横7.8×奥行3.9(cm)

© TOMY

形をさわろう

コロコロコースター FLEX+ スタンダード

転がして「経験」、組み立てて「発見」、複雑なコースに「挑戦」しよう！特許取得のフレキシブルレールで傾斜も自由自在。豊富なギミックパーツでいろいろなコースを作ることができます。ボールにはビーズが入っており、鳴り方の違いでどこをどのように転がっているか、目の不自由なお子さまでもわかりやすくなっています。ゴールは受け皿状なので、ボールが散らばらず繰り返し遊ぶことができます。

メーカー ローヤル　価　格 10,978円（税込）　対象年齢 1.5歳以上

サイズ パッケージ：縦26×横44×奥行22.5(cm)

©ROYAL CO.,LTD.

おおきなダイヤブロック
はじめてのブロックあそび　バケツ

1才半のお子さまの手でも持ちやすい、大きなサイズのダイヤブロック。角に丸みがあり、組み立てやすく外しやすいので、はじめてのブロック遊びにぴったり！バケツはお片付けをサポートできる形状で、フタの裏側はブロックをはめることも可能。日本製にこだわり、長野県の自社工場で一貫生産されています。

メーカー カワダ　価　格 5,500円（税込）　対象年齢 1.5歳以上

サイズ 縦28×横19×奥行27(cm)

©KAWADA

しまじろう アクションブロックシリーズ

「こどもちゃれんじ」全面監修のもと、“学ぶ”を楽しむ！ をコンセプトにしまじろうたちと遊びながら学べるブロックシリーズです。一般的なブロックの形状に加え、動きのあるアクションブロックや多角形の形状のブロックも用意し、より様々な図形の特徴に触れることができます。

メーカー バンダイ　価　格 1,980円～8,580円（税込）

対象年齢 3歳以上

※「こどもちゃれんじ」「しまじろう」は（株）ベネッセコーポレーションの登録商標です。　©Benesse Corporation / しまじろう

形をさわろう

ブロックラボ ファーストブロックシリーズ

脳科学に基づいて開発されたアンパンマンのブロックシリーズ。1.5歳～を対象としたファーストブロックシリーズでは、研究であきらかになったはじめてブロック遊びをするお子さまに適した工夫がいっぱい。「できたよ！」という達成感を通じて創る楽しさを実感できます。

メーカー バンダイ　価　格 1,980～9,350円（税込）

対象年齢 1.5歳以上

©やなせたかし／フレーベル館・TMS・NTV

ブロックラボ ワールドブロックシリーズ

脳科学に基づいて開発されたアンパンマンのブロックシリーズ。3歳～を対象としたワールドブロックシリーズでは、成長に合わせた4ピース～8ピースでの組み立て遊びや、手・足・頭が動くブロックドールを使ってごっこ遊びを楽しむことができ、自ら工夫して考える力を育みます。

メーカー バンダイ　価　格 1,980円～10,780円（税込）

対象年齢 3歳以上

©やなせたかし／フレーベル館・TMS・NTV

アンパンマンころころブロック パンをおとどけ！ころころパンこうじょう

レールブロックを組んで、ころがしパーツを転がして遊ぶことのできるブロック玩具です。組む遊びに加えて、お子様の大好きなころがし遊びや付属のアンパンマン・ジャムおじさんドールでごっこ遊びを楽しむことができます。

メーカー バンダイ　価　格 7,480円（税込）

対象年齢 3歳以上　サイズ 縦36×横30×高10（cm）

©やなせたかし／フレーベル館・TMS・NTV

アンパンマンころころブロック ころころはっしん！バイキンメカこうじょう

レールブロックを組んで、ころがしパーツを転がして遊ぶことのできるブロック玩具です。組む遊びに加えて、お子様の大好きなころがし遊びや付属のばいきんまん・フランケンロボくんドールでごっこ遊びを楽しむことができます。

メーカー バンダイ　価　格 7,480円（税込）

対象年齢 3歳以上　サイズ 縦36×横30×高10（cm）

©やなせたかし／フレーベル館・TMS・NTV

形をさわろう

NEW さんかくたんぐらむ

同サイズの三角形8つを組み合わせる木のパズル。型抜きしたガイドボードにピースをはめて形を作ります。1ピースをはめるボードからあるので、小さなお子さまでもらくらく遊べます。

メーカー くもん出版　価　格 3,850円(税込)
対象年齢 2歳以上　サイズ 縦20.5×横30.5×高4.5(cm)

NEW たんぐらむ

7種類のピースを組み合わせる木のパズル。型抜きしたガイドボードにピースがピタッとはまり、正解がわかりやすいのが特長です。ボードは難易度順に20枚付いています。

メーカー くもん出版　価　格 3,520円(税込)
対象年齢 3歳以上　サイズ ガイドボード最大:縦18.5×横30(cm)

くもんの日本地図パズル

手で触って都道府県の形や大きさ、位置関係などを認識できます。ピースはつかみやすい厚みを持たせ、パズル台の底には都道府県の線があり、ピースをはめる手がかりとなります。

メーカー くもん出版　価　格 4,180円(税込)
対象年齢 5歳以上　サイズ 縦30.5×横53×高1(cm)

くもんの世界地図パズル

世界を立体のパズルにすることで、手で触って国の形や大きさ、位置関係などを認識することができます。ピースはつかみやすい厚みを持たせ、大きさも小さくなりすぎないよう配慮しています。

メーカー くもん出版　価　格 5,720円(税込)
対象年齢 5歳以上　サイズ 縦30×横52.9×高3.2(cm)

形をさわろう

1歳の知育ピタゴラス

1歳の子どもの手で扱いやすい立体キューブと平面プレートの両方が入ったセットです。磁石でくっつく感触を楽しみながら手や頭を使って準備体操しているうちに、平面から立体へとつくる遊びが広がります。

メーカー ピープル　価　格 4,950円(税込)　対象年齢 1歳以上
サイズ 縦30×横23×高6(cm)

ぴったりしきつめかずパズル100

1から10までの「数ピース」を組み合わせてボードの中にしきつめるパズルです。「数ピース」には凸があるので、いくつのピースなのか触って理解する事ができます。しきつめパズルで遊ぶことで、1から100までの数量の感覚を養います。

メーカー くもん出版　価　格 4,180円(税込)
対象年齢 3歳以上　サイズ パッケージ:縦21×横22.7×高4(cm)

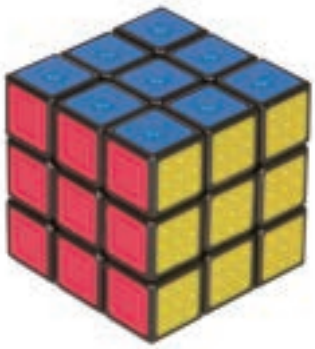

ルービックキューブ ユニバーサルデザイン

各面の凹凸の形状が異なるので、どんな人でも遊べる、ユニバーサルデザインです。
シールではなくプレート埋め込み式なので、耐久性抜群です。

メーカー メガハウス　価　格 2,860円(税込)
対象年齢 8歳以上　サイズ 縦5.8×横5.8×奥行5.8(cm)

©2024. TM & © Spin Master Toys UK Limited, used under license.

音や声をさわろう

くまさんコロコロベル2

振ったり、床でコロコロ転がしたりすると、鈴の心地よい音色がします。おすわりができるようになった赤ちゃんにおすすめのロングセラートイです。

メーカー コンビ　価　格 1,320円(税込)
対象年齢 6ヶ月以上　サイズ 縦9.5×横14.5×高10(cm)

まわしてクルクルサウンド

回すとビーズがジャラジャラはね回るさんかくドラムや、クルクル回したり押したりするとゆかいなサウンドが鳴るローラーやシーソーボタンなど、簡単な操作で楽しく遊べるユニークな形のボード型おもちゃです。

メーカー ローヤル　価　格 5,280円(税込)　対象年齢 10ヶ月以上
サイズ 縦17.6×横27.6×高20.5(cm)　電　池 単3アルカリ×3本

いっしょにあちこち!タッチでサウンド(ワンワンカー/はらぺこあおむし)

楽しい音楽にあわせてあちこち走ります。上部をタッチすると止まって、楽しい音声が流れます。もう1度タッチすると、楽しい音声と共に再び走り出します。行き止まりになると、クルッと向きを変えます。思わず追いかけたくなっちゃうので、ワンワンカーやはらぺこあおむしとお家の中で楽しくお散歩気分になれます♪

メーカー イワヤ　価　格 ワンワン 4,378円(税込) あおむし5,060円(税込)　対象年齢 1.5歳以上
サイズ パッケージ:縦14×横23×奥行14(cm)　電　池 単3アルカリ×2本

ワンワンカー　©NHK·NHKエデュケーショナル　はらぺこあおむし　TM & © PRH

くろくまくんの10までかぞえてバス

バスを動かしたり、ボール型のお客さんを乗り降りさせる遊びをしながら、数への興味を育みます。バスにボールを乗せると音声でボールの数を教えてくれるので、目の不自由なお子様でも楽しく遊ぶことができます。

メーカー くもん出版　価　格 4,950円(税込)
対象年齢 1.5歳以上　サイズ 縦27×横12.5×高11.5(cm)

©Yoshikazu Takai

音や声をさわろう

はじめて英語　ミッキーマウス いっしょにおいでよ!

丸くデフォルメされたミッキーマウスが前に進んだり、回転したり動きが楽しく、音楽と言葉が１９種類。ミッキーマウスの呼びかけで、赤ちゃんのハイハイを促します。英語の歌も5曲入っています。

メーカー タカラトミー　価　格 3,520円(税込)　対象年齢 8ヵ月～3歳頃
サイズ 縦16.4×横20.4×奥行17.8(cm)　電　池 単3アルカリ×3本(別売)

©Disney

モンポケ
やわらか おいかけっこピカチュウ

ソフビ素材のやわらかくお手入れ簡単なモンポケのピカチュウのお人形です!振動を与えると、楽しいメロディやファニー音の入ったBGMが流れて、ピカチュウが不規則にあっちこっちに動きまわります。「ゆったりモード」「おいかけっこモード」2モードの切り替えで、ステップアップして長く遊べます♪

メーカー セガ フェイブ　価　格 4,950円(税込)　対象年齢 1.5歳以上
サイズ 縦23.4×横15×奥行13(cm)　電　池 単3アルカリ×3本

©Pokémon. ©Nintendo/Creatures Inc./GAME FREAK inc.

NEWおいかけっこアンパンマン

アンパンマンの手の★マークをにぎると、メロディとアンパンマンのおしゃべりが流れて走りだすぬいぐるみです。障害物にぶつかるとくるっと向きを変えて走ります。あっちこっち走りまわるアンパンマンをおいかけよう!

メーカー セガ フェイブ　価　格 4,950円(税込)　対象年齢 1.5歳以上
サイズ 縦22×横16×奥行16(cm)　電　池 単3アルカリ×3本

©やなせたかし／フレーベル館・TMS・NTV

つかまえて♪ころぴょん　アンパンマン

つかまえたくなっちゃう、おもしろい動き!ぴょこぴょこはねたり、くるくる回ったり、楽しい音楽もなります♪予想できない動きでうごきまわります。ま～るいボール型デザインのかわいいアンパンマンはお子さまが抱っこしやすい形状です。

メーカー セガ フェイブ　価　格 3,850円(税込)　対象年齢 3歳以上
サイズ 縦13×横13×奥行13(cm)　電　池 単4アルカリ×3本

©やなせたかし／フレーベル館・TMS・NTV

音や声をさわろう

Dear Little Hands
いっぱいおしゃべりまねっこリモコン　ミッキー＆フレンズ

英語、数字、色などをミッキーやディズニーキャラクターたちが、楽しく教えてくれるリモコン型のおもちゃです。キャラクターボイス、3つのメロディ、ゆかいな効果音など、楽しいおしゃべりが盛りだくさん。

メーカー タカラトミー　価　格 2,200円（税込）　対象年齢 6ヶ月以上
サイズ 縦14×横6.5×奥行3.2（cm）　電　池 単4アルカリ×2本（別売）

©Disney

はじめて英語　ディズニー&ディズニー・ピクサーキャラクターズ
おしゃべりいっぱい！ガチャ®

10種のディズニーキャラクターのボールを使ったガチャマシーンです。本体横のレバーを下に引くとボールが転がり落ちます。10種のキャラクターボイスの他に英語の歌3曲、メロディ2曲も合わせて楽しめます。切り替えで英語と日本語の選択も可能です。

メーカー タカラトミー　価　格 8,030円（税込）　対象年齢 1歳～3歳頃
サイズ 縦34×横32.3×奥行29.5（cm）　電　池 単3アルカリ×3本（別売）

©Disney ©Disney/Pixar ©Disney. Based on the"Winnie the Pooh"works by A.A. Milne and E.H.Shepard.

～脳を育む～ ピコピコわくわく！
アンパンマンはじめてコントローラー

赤ちゃんの不機嫌な気分を切り替える「ごきげんメロディ」を収録した赤ちゃん用コントローラーが新登場！ボタンを押すとゲーム風の効果音とメロディが流れます。側面にはばいきんまんボタンのしかけもあり、遊びながら指先知育を促すことが出来ます。

メーカー バンダイ　価　格 2,970円（税込）　対象年齢 8ヶ月歳以上
サイズ 縦17.2×横17.2×奥行5.5（cm）　電　池 単4×2本

©やなせたかし／フレーベル館・TMS・NTV

きがえ！トイレ！はみがきも！
アンパンマンわくわくせいかつ応援スイッチ

アンパンマンたちの楽しい声かけとメロディで楽しくお子さまの生活習慣をサポート！イヤイヤ期のお悩み上位の「トイレ・はみがき・きがえ・かたづけ」の4つのモードとオールマイティな「やってみよう！」モードを搭載！モードごとに楽しいメロディとアンパンマンの声かけが流れて、お子さまのやる気を後押ししてくれるよ！

メーカー セガ フェイブ　価　格 3,520円（税込）　対象年齢 1.5歳以上
サイズ 縦12.6×横13.2×奥行7.2（cm）　電　池 単4アルカリ×3本

©やなせたかし／フレーベル館・TMS・NTV

アンパンマン　ミュージックでGO！
のりのりドライブハンドル

音楽やおしゃべりの他にクラクションやウィンカーなど11種類のドライブ疑似体験での遊びが盛りだくさん！ドキンちゃんの交通情報やばいきんまんの情景説明が音声で流れるのでリアルなドライブ遊びが出来ます。

メーカー アガツマ　価　格 4,950（税込）　対象年齢 2歳以上
サイズ 縦15.5×横23×奥行23（cm）　電　池 単3アルカリ×3本

©やなせたかし／フレーベル館・TMS・NTV

音や声をさわろう

シナぷしゅ　英語もしゃべるよ！おしゃべりてくてくぷしゅぷしゅ

シナぷしゅのおしゃべりぬいぐるみです。声や手を叩く音に反応して、おしゃべりしながらてくてく歩きます。布製の柔らかい素材で、安心安全に遊べる仕様になっています。音声は2モードあり、[日本語モード]では、ぷしゅぷしゅボイス10種と番組オープニング曲の「はじまりぷしゅ」メロディ1曲が収録されています。[英語モード]では、英語ボイス12種と「ABCのうた」が1曲流れ、英語に触れることができます。てくてく動き回るぷしゅぷしゅを追いかけまわして、お子さまの好奇心を引き出しながら楽しく遊べます。

メーカー バンダイ　価　格 5,060円（税込）　対象年齢 1.5歳以上
電　池 単4×3本

©TV TOKYO

プリンセッション・オーケストラ まねっこおしゃべりナビーユ

アニメ「プリンセッション・オーケストラ」のマスコットキャラ、ナビーユのアニメ等身大のぬいぐるみです。ユーザーの声を少し高めにして繰り返します。素材の違いや刺繍で、キャラクターの姿と特徴がさわってよくわかります。

メーカー タカラトミー　価　格 8,250円（税込）　対象年齢 3歳以上
サイズ 縦36×横27×奥行30(cm)　電　池 単3アルカリ×3本

©Project PRINCESS-SESSION © TOMY

プリンセッション・オーケストラ　ジュエルベル　全3種

TVアニメ「プリンセッション・オーケストラ」に登場するプリンセスたちが使う変身のためのアイテムです。ベルを振るとアニメそっくりの音が鳴り、手のひらにのせるとキャラクターのセリフの後、変身メロディが流れます。

メーカー タカラトミー　価　格 各3,520円（税込）　対象年齢 3歳以上
サイズ 縦13×横12×奥行9(cm)　電　池 テスト用LR44ボタン×3付属

©Project PRINCESS-SESSION © TOMY

ぷにるんず　BIGでぷに～～っと！おしゃべりあいるん

モチぷに触感でずっとさわっていたくなる！「ぷにるんず」シリーズの人気キャラクター「あいるん」の おしゃべりぬいぐるみです。頭やほっぺを短くぷにっと押したり、長くぷに～っと押しておしゃべり！タッチや声掛けにお返事したり、横にすると眠ったり、あいるんとの様々なコミュニケーションが楽しめます。

メーカー タカラトミー　価　格 6,930円（税込）　対象年齢 6歳以上
サイズ 縦28×横30×奥行18(cm)　電　池 単4アルカリ×2本

© TOMY／ぷにるんず3ぷにじぇくと・テレビ東京

音や声をさわろう

いっしょにくらそう！おさるのジョージ

ジョージを大きく揺らしたり、頭やおなかをトントンしてあげるとおしゃべりをします。左足の刺繍のスイッチを押すと音楽が流れます。スカーフや帽子、カバンもついておきがえもできる、ジョージの抱きごこちの良いぬいぐるみ。愉快なジョージと、毎日、一緒に過ごしたくなります。

メーカー イワヤ　価　格 8,360円(税込)　対象年齢 3歳以上
サイズ パッケージ：縦26×横33×奥行14(cm)　電　池 単4×3本

© & ® UCS LLC and HC LLC

おうちにポケモン　PIKACHU

抱き心地の良いピカチュウのぬいぐるみです。なでなでしたり、ギュッと抱きしめたりするとピカチュウがおしゃべりをします。ふれる場所、さわり方でリアクションが変わり、ピカチュウを横にすると眠ってしまいます。眠っているときにふれると寝言をいったり、寝息をたてたりします。

メーカー タカラトミー　価　格 8,800円(税込)　対象年齢 3歳以上
サイズ 縦37×横17×奥行13(cm)　電　池 単4アルカリ×3本

©Nintendo·Creatures·GAME FREAK·TV Tokyo·ShoPro·JR Kikaku ©Pokémon

ハイタッチ！さかだっち！ Showtime（ショウタイム）

音楽に合わせてハイタッチや逆立ちなどをするアクションぬいぐるみです。肩のボタンを押すと球場で流れる曲などをうたいながらかわいくダンスします。肩のボタンは刺繍なので触って位置が分かります。

メーカー アガツマ　価　格 7,150円(税込)　対象年齢 3歳以上
サイズ 縦21×横17.5×奥行30(cm)　電　池 単3アルカリ×4本

パンダきみは！？

しゃべりかけるとまねっこして、しっぽや目が動くアクションぬいぐるみです。背中をなでたり、おでこを触ってあげると声を出して、目を閉じたり開いたりします。目やしっぽが動くので反応していることが動きでわかります。仰向けにするといびきをかくので寝たことが分かります。

メーカー アガツマ　価　格 7,150円(税込)　対象年齢 3歳以上
サイズ 縦17.5×横20.5×奥行29(cm)　電　池 単3アルカリ×3本

ちゅ～るちょうだい！ぺろりーにゃ

「ミーミー」と両手を動かしてちゅ～るをおねだりします。魔法のちゅ～るをあげると、CMでお馴染みのメロディが流れて、舌をペロペロ動かしおいしそうに食べる仕草をします。お尻をトントンすると、色々な鳴き声を出します。ちゅ～るのあげ方で、ゲップしたり、喉をゴロゴロならすなど変化を楽しめます。

メーカー イワヤ　価　格 8,690円(税込)　対象年齢 3歳以上
サイズ 縦27×横16×奥行19(cm)　電　池 単3アルカリ×3本

©2024 IWAYA CORP.　いなばペットフード株式会社監修

音や声をさわろう

アンパンマン　光るドレミファ♪ マジカルボンゴ

3つの大きな打面で叩きやすく、楽しい音楽が20曲収録されているアンパンマンのボンゴです。打面はそれぞれ『アンパンマン』『ばいきんまん』『ドキンちゃん』のレリーフになっています。触るだけで音がなる、不思議なドレミファタッチパネルがついています。触るだけで3種類の楽器音でドレミの演奏ができるほか、8人の仲間たちのおしゃべりも楽しめます。ご希望の方に、ドレミファタッチパネルに貼ることができる「点字シート」を無料でお送りしております。

メーカー アガツマ　価　格 6,578円（税込）　対象年齢 8ヶ月以上
サイズ 縦15.5×横27.5×奥行22（cm）　電　池 単3アルカリ×3本

©やなせたかし／フレーベル館・TMS・NTV

タッチで！音で！おしゃべりアンパンマン

いつでもいっしょに持ち運べる、おしゃべりたくさんのアンパンマンです。5つのセンサーとマイクを使ってタッチで反応するほか、話しかけると音に反応しておしゃべりしてくれます。胸のマークを押すと遊べるモードを選べます。パトロールモードで本体を傾けると「ヒューン」と飛行音がします。

メーカー アガツマ　価　格 3,520円（税込）　対象年齢 1.5歳以上
サイズ 縦15×横11.5×奥行9（cm）　電　池 単3アルカリ×2本

©やなせたかし／フレーベル館・TMS・NTV

ねぇアンパンマン！お歌もきかせて！はじめてのおしゃべりDX

7つのセンサーとマイクを使っておしゃべりが楽しめるコミュニケーション型トイです。『アンパンマン！』と呼びかけてあげると、『ぼくを呼んだかな？』等お返事をしてくれます。『おうたきかせて！』等のワードを認識すると楽しいメロディが流れます。『タッチでおしゃべりモード』と『アンパンマンとあそぼうモード』の2モードで遊ぶ事が出来ます。

メーカー アガツマ　価　格 10,780円（税込）　対象年齢 1.5歳以上
サイズ 縦33×横29×奥行22（cm）　電　池 単4アルカリ×3本

©やなせたかし／フレーベル館・TMS・NTV

おうちでたのしく！たいこでどんどん♪アンパンマン

たいこをただくだけで、アンパンマンやなかまたちの音声が鳴り、LEDもいろいろな色に光るので、楽しく遊べます！モード選択をしやすいように、たいこの上部に4種類のモードボタンを配置しました。また、曲・音色選択ボタンは分かりやすいように、それぞれにあった形状のボタンとなっています。

メーカー バンダイ　価　格 5,940円（税込）　対象年齢 1.5歳以上
電　池 単3×3本

©やなせたかし／フレーベル館・TMS・NTV

アンパンマン光でひけちゃう！育脳キーボード

鍵盤が光って教えてくれる光ガイド機能で楽しく自然と弾けるようになるアンパンマンのキーボードです。①きょくボタンを押してデモ曲を聴き、テンポとメロディを覚える②かんたんボタンで伴奏のリズムに合わせてテンポよく弾く練習③ひかりレッスンボタンで光る鍵盤を押して曲のメロディを演奏する3ステップで楽譜がなくても曲を覚えて弾けるようになります。メロディは全14曲、色々な楽器の音色や動物の鳴き声なども入っています。音声でのお知らせや、電源スイッチの隣には凸ボタンを付け分かり易くしました。

メーカー ジョイパレット　価　格 7,678円（税込）　対象年齢 3歳以上
サイズ 縦20.2×横49.5×奥行7.1（cm）　電　池 単3×4本

©やなせたかし／フレーベル館・TMS・NTV

音や声をさわろう

いっしょにねんね ぐっすりメロディ ベビーミニー／くまのプーさん

人の心拍数に合わせて心地よい眠りに誘う音楽と、赤ちゃんのぐずり泣きに効果があると言われる「胎内音」が入ったぬいぐるみです。「カノン」をベースに開発し、生オーケストラを収録した「ぐっすりメロディ」入り。触覚と音を頼りに操作しやすいよう工夫しています。

メーカー タカラトミー　価　格 各5,995円（税込）　対象年齢 0歳以上

サイズ 縦13×横27×奥行16（cm）　電　池 単3アルカリ×2本（別売）

©Disney, ©Disney.Based on the "Winnie the Pooh"works by A.A.Milne and E.H.Shepard.

くまのプーさん　やわらかボヨヨンドラム

布製のドラムやシンバルをたたいたり、つかんだり、ひっぱったりすると、おもしろい音や音楽、プーさんのおしゃべりと共に、弾むような感覚を楽しめます。ドラム、シンバル、シンバルのリボンはそれぞれ素材を変えて、異なる感触を楽しむことができます。たたく部分は柔らかい布で作り、身体が当たっても痛くないようにしました。

メーカー タカラトミー　価　格 4,950円（税込）　対象年齢 8ヶ月以上

サイズ 縦19×横29×奥行14（cm）　電　池 単4アルカリ×3本（別売）

© Disney. Based on the "Winnie the Pooh" works by A.A. Milne and E.H. Shepard.

やわらかズンチャカバンド　くまのプーさん

布製のタイコ・ピアノ・シンバルの他にラッパ・マラカス・ギロの6種類の楽器がセットになった音楽トイです。バロック・ホウダウン（エレクトリカルパレードのテーマ）をはじめとする大人気のディズニーソングや童謡、クラシック曲などが全28曲収録されています。布製でやわらかなタイコ・ピアノ・シンバルの打音は、曲のコードやテンポに合うように36種類（楽器の音・おもしろい音・キャラクターの声など）の中から自動セレクトされるので、赤ちゃんでも簡単に本格的なリズム遊びが楽しめます！

メーカー タカラトミー　価　格 8,580円（税込）　対象年齢 8ヶ月以上

サイズ 縦24×横34×奥行26（cm）　電　池 単3アルカリ×3本

© TOMY © Disney. Based on the "Winnie the Pooh" works by A.A. Milne and E.H. Shepard.

ミミクリーペットシリーズ

デフォルメされた動物たちのぬいぐるみが、話した言葉や周囲の音をマネしながら、ピョコピョコと上下に可愛らしく動きます。マネできる音の長さは最長6秒間。マネはしていても、ミミクリーペットがしゃべる声は、少し高めの不思議な声になっています。

メーカー タカラトミーアーツ　価　格 各3,520円（税込）　対象年齢 3歳以上

サイズ 縦13.5×横9.5×奥行12.5（cm）　電　池 単4アルカリ×3本

© T-ARTS

音や声をさわろう

おうたもあいうえおも！ アンパンマン　はじめてのキッズタブレット

タッチで簡単に遊びながら「あいうえお」のお勉強ができ、うた入りのメロディも楽しめるキッズタブレットです。「あいうえお」のお勉強とうた入りのメロディ以外に、アンパンマンとなかまたちのおしゃべりや効果音で遊べます。ご希望の方には、無料で本体盤面に点字シートを貼り付けた商品と交換させていただきます。

メーカー アガツマ　価　格 5,280円（税込）　対象年齢 1.5歳以上
サイズ 縦28×横22×奥行2.5(cm)　電　池 単4アルカリ×3本

©やなせたかし／フレーベル館・TMS・NTV

ピカチュウといっしょ！おしゃべりことばスキャナー

ことばふだをスキャンすると、ことばふだに書かれた文字や言葉を音声で読み上げ、「ことばさがし」、「ポケモンさがし」や「ポケモンしりとり」などをしながら、楽しくことばをおぼえることができます。付属のことばふだは100枚で、各ことばふだ両面で遊べます。ご希望の方にことばふだに貼ることのできる点字シールをさしあげるほか、「遊び方」の説明を、タカラトミーのHPにテキストファイルで公開しています。

メーカー タカラトミー　価　格 6,600円（税込）　対象年齢 3歳以上
サイズ 縦15.5×横13.5×奥行4(cm)　電　池 単4アルカリ×2本

©Nintendo・Creatures・GAME FREAK・TV Tokyo・ShoPro・JR Kikaku ©Pokémon

チャギントン サウンドチャガーシリーズ

各ボタンで、テーマメロディや各キャラクターのセリフがランダムに出ます。ウィルソン、ココ、ブルースターは、ライトとホーン音を追加。他キャラクターは、パネルを開くことができます。触れて形が良くわかります。

メーカー 増田屋コーポレーション　価　格 2,728～3,080円（税込）
対象年齢 3歳以上　サイズ 全長約33(cm)　電　池 単3アルカリ×3本

©フジテレビ ©Ludorm plc.

トイ・ストーリー4 英語と日本語！ おしゃべりフレンズシリーズ

映画『トイ・ストーリー4』に登場するキャラクターたちのおしゃべりフィギュアです。傾けるだけで各キャラクターの台詞を楽しむことができます。さらに日本語から英語モードに切り替えることもできます。

メーカー タカラトミー　価　格 各2,970円（税込）　対象年齢 3歳以上
サイズ 各種　電　池 単4アルカリ×2本（別売）

© Disney/Pixar

一緒にあそぼう

くるくるチャイム

ボールを入れるとくるくる回って、ベルをチリンと鳴らし出てきます。トレイ付きでボールが散らばらず、盲児にも遊びやすい玩具です。物を握り、決められた位置で離す力、集中力等を伸ばします。

メーカー くもん出版　価　格 4,950円(税込)
対象年齢 10ヶ月以上　サイズ 縦27.2×横22.2×高32(cm)

シナぷしゅ ぷしゅっところりんメロディタワー

ボールを入口から入れると、ボールがコロコロ転がり、楽しい音声が流れます。音声は、ぷしゅぷしゅボイス9種、効果音4種、メロディ2曲を収録。ボールを入れると効果音が鳴り、転がっている間は音声が流れるため、ボールの位置が分かりやすくなっています。ボールを握って離したり、扉を開け閉めしたりすることで、指先の発達を育みます。トレイがあるため、ボールが散らばらずに遊べ、扉を閉めてボールを収納することもできます。

メーカー バンダイ　価　格 6,600円(税込)　対象年齢 1.5歳以上
サイズ 縦31.5×横20×奥行24(cm)　電　池 単4アルカリ×2本

© TV TOKYO

NEW!にぎって!おとして!光るくるコロタワー

ボールを入れるとポンッと音がして、転がるボールにあわせておしゃべりとメロディが流れ、アンパンマンのほっぺが光ります。光や音が楽しい1.5歳から遊べるたまおとしです。ボールが転がってドキンちゃんとコキンちゃんの回転板を通ってバイキン城をくぐり抜けるとアンパンマンのおしゃべりが流れます。バイキン城のシャッターを閉めると、ボールを本体の中に収納する事ができます。

メーカー ジョイパレット　価　格 6,578円(税込)　対象年齢 1.5歳以上
サイズ 縦31.7×横25.7×奥行26.5(cm)　電　池 単4×2本

©やなせたかし／フレーベル館・TMS・NTV

だっこして ネルン ピーチベア

お世話すると目を閉じてくーくーねむってしまう、触り心地の良いくまの赤ちゃんです。頭やお腹をなでたり、おしゃぶりをくわえさせると、げっぷをしたりかわいい声を出します。未就学児がだっこして、遊びやすいサイズです。

メーカー タカラトミー　価　格 7,150円(税込)　対象年齢 3歳以上
サイズ 縦26×横26×奥行12(cm)　電　池 単3アルカリ×2本

© TOMY ©2018 Moose. All rights reserved.

あかちゃんのおせわしましょ♪　ベイビーモンキー

リアルな口の動きがかわいい!ふわふわなベイビーモンキーのお世話ぬいぐるみです。哺乳瓶をくわえさせると、チュパチュパ口を動かしながらミルクを飲みます。おなかをくすぐると喜んだり、手足でぶら下がることもできます。

メーカー タカラトミー　価　格 6,490円(税込)　対象年齢 3歳以上
サイズ 縦30×横23×奥行13.5(cm)　電　池 単3×3本

©TOMY ©2025 The Moose Group

一緒にあそぼう

おさつスイスイ!セルフでピピッ♪ アンパンマンレジスター
おさつスイスイ!セルフでピピッ♪ アンパンマンレジスターDX

おさつがスイスイ入り、コインもジャラッと出てくるアンパンマンの本格的な今どきセルフレジです。ハンドスキャナーか星スキャナーで付属の小物をスキャンしたあとは、お支払いを現金、カード、スマートフォンから選んでお会計。おしゃべりやメロディの機能も充実!ごっこ遊びを盛り上げます。5つのモードで数字のおべんきょうもでき、1.5~4歳までの幅広いお子様が楽しめます。DXはキャッシュレスたんまつ、本物そっくりな小物、エコバッグがついた豪華なセットです。

メーカー セガ フェイブ　価格 通常版:8,580円(税込) DX版:12,100円(税込)　対象年齢 1.5歳以上

サイズ 縦24.7×横25×奥行22(cm)　電池 本体:単3アルカリ×3本 キャッシュレスたんまつ:単3アルカリ×2本

※「レジスターDX」は日本おもちゃ大賞2022共遊玩具部門優秀賞受賞商品です。

©やなせたかし／フレーベル館・TMS・NTV

ピカッとしんだん! アンパンマン げんき100ばいびょういん

アンパンマンと一緒においしゃさんごっこができちゃう!受付をしたら待合室へ。診察室に呼ばれたらピカッと光るパソコン風の「しんだんモニター」で診断して、「ちゅうしゃ」や「たいおんけい」などで診察しましょう。病院の実際の流れに沿って、より本物のおいしゃさんのようにごっこ遊びが楽しめます。

メーカー セガ フェイブ　価格 7,150円(税込)　対象年齢 2歳以上

サイズ 縦23×横27×奥行15(cm)　電池 単3アルカリ×3本

©やなせたかし／フレーベル館・TMS・NTV

アンパンマン ジュージューころころおしゃべりハンバーガー屋さん
アンパンマン ジュージューころころおしゃべりハンバーガー屋さんDX

アンパンマンと一緒にハンバーガー屋さんごっこ! ハンバーガーは組み替え可能で、具材を焼いたり、ころんと重ねる動作は、何度も繰り返したくなります。ポテトフライヤー、ジュースサーバー、レジスターからリアルな効果音や店内メロディが流れ、遊びを盛り上げます!DXはメロンパンナちゃんバンズ、具材3種、サイドメニュー3種、インカム、宅配バイクが追加!店員さん遊び、宅配遊びを新しく楽しめます!

メーカー セガ フェイブ　価格 通常版:5,720円(税込) DX版:9,900円(税込)　対象年齢 3歳以上

サイズ 縦27×横30.6×奥行14.6(cm)　電池 単3アルカリ×2本

※「ハンバーガー屋さん」は日本おもちゃ大賞2021共遊玩具部門優秀賞受賞商品です。
※「ハンバーガー屋さんDX」は日本おもちゃ大賞2023共遊玩具部門優秀賞受賞商品です。

©やなせたかし／フレーベル館・TMS・NTV

セルフレジでおかいもの! おしゃべりいっぱい アンパンマンコンビニ

ほんものみたいな16種類の商品を棚に並べたり、セルフレジで商品をいっぱいスキャンしよう♪セルフレジではアンパンマンとばいきんまんがおすすめ商品や新商品を教えてくれたりおしゃべりいっぱい♪スマートフォンとカードを使って、セルフレジでスマートにお支払いまでできちゃう!光っておしゃべりする電子レンジも加わって、アンパンマンといっしょに最新のコンビニでおみせやさんごっこが楽しめます!

メーカー セガ フェイブ　価格 7,150円(税込)　対象年齢 3歳以上

サイズ 縦34.1×横38.2×奥行10(cm)　電池 単4アルカリ×3本

©やなせたかし／フレーベル館・TMS・NTV

かまどでぷく~♪ジャムおじさんのやきたてパン工場
かまどでぷく~♪ジャムおじさんのやきたてパン工場DX

かわいいアンパンマンたちのパンで遊ぼう♪　パンをいれてふいごを押し、かまどに空気を送ると音楽と「ボォー」「ぷく~」等効果音が流れます。本物みたいに膨らみ、パンを焼く体験ができます。DXはパンが3つ増量、ドリンクバーが付属。サラダプレートも付いており、盛り付け遊びも楽しめます。

メーカー セガ フェイブ　価格 通常版:8,580円(税込) DX版:12,100円(税込)　対象年齢 3歳以上

サイズ 縦17×横33×奥行18.2(cm)　電池 単3アルカリ×2本

©やなせたかし／フレーベル館・TMS・NTV

一緒にあそぼう

歯がくるりんでピッカピカ！ アンパンマンおしゃべりはいしゃさん

ハブラシとドリルの2つのモードでカバおくんの歯を治療するはいしゃさんあそびが楽しめます！歯やハブラシ、ドリルの形状が、目の不自由なお子様でも触ってわかりやすいようになっており、遊んだ後、口を閉じると、また虫歯に戻るので、何度でも繰り返し楽しく遊ぶことが可能です。

メーカー バンダイ　価　格 5,940円（税込）　対象年齢 2歳以上

サイズ 縦24.8×横20×奥行17.2（cm）　電　池 単4アルカリ×2本

©やなせたかし／フレーベル館・TMS・NTV

サウンドいろいろ♪ライトがピカッ！アンパンマンはじめてハウス サウンドいろいろ♪ライトがピカッ！アンパンマンはじめてハウスDX

ライトスイッチでハウスのライトをつけてみよう！さらに玄関のチャイムやトイレのレバー、パンころがしやすべり台など、楽しい音のしかけとたくさんの手遊びでハウス遊びが楽しめます。DX版はオリジナルデザインのなかまたちドール4体、いろつきパン2個が追加の豪華セットです！

メーカー バンダイ　価　格 通常版：8,580円（税込） DX版：10,780円（税込）　対象年齢 2歳以上

サイズ パッケージ：縦28×横43×奥行21（cm）　電　池 単3×2本

©やなせたかし／フレーベル館・TMS・NTV

きって！ほって！ぬいて！とれたてアンパンマン農園

「きる」「ほる」「ぬく」3つの方法でおうちで簡単に収穫体験ができる商品です。遊びながら収穫体験ができ、はさみのトレーニングや食育にもなります。収穫が楽しくなるおしゃべりは20種類以上。小物の形がすべて違うので、触って区別することができます。それぞれの道具は置き場所が決まっているので道具をなくしにくい工夫があります。

メーカー アガツマ　価　格 7,678円（税込）　対象年齢 3歳以上

サイズ 縦26.5×横31×奥行20.5（cm）　電　池 単3アルカリ×2本：コイン型電池2032X1個

©やなせたかし／フレーベル館・TMS・NTV

金魚も！ヨーヨーも！フルーツあめも！ アンパンマンおまつり屋台DX

金魚すくい・ヨーヨーつり・フルーツあめやチョコバナナといったたべものの屋台遊びが、おうちでも繰り返し楽しめる！
賑やかな音楽やアンパンマンの音声でお祭り気分を味わいながら、4つのモードで遊べます。

メーカー バンダイ　価　格 7,480円（税込）　対象年齢 3歳以上

サイズ 縦21×横29×奥行19（cm）　電　池 単3アルカリ×3本

©やなせたかし／フレーベル館・TMS・NTV

ディズニープリンセス なんでもキラキラスキャンレジスター

スキャン遊びもできる、音と光が楽しいディズニープリンセスのレジスターです。お札、コイン、カード、スマホで「お支払い」が出来たり、計算遊び、数える遊び、英語を学べる遊びもできます。コインやお札などはさわっても種類がわかるように工夫されていて、表示される金額なども音声で知ることができます。

メーカー タカラトミー　価　格 8,580円（税込）　対象年齢 3歳以上

サイズ パッケージ：縦27×横35×奥行22（cm）　電　池 単3アルカリ×3本

© Disney

一緒にあそぼう

※人形は別売です。

LF-05 リカちゃん ラクラクおでかけ！電動じてんしゃ

リカちゃんをのせて走らせられます。前と後ろにミキちゃん・マキちゃんも乗せられます。また、前カゴと後部座席は取り外しも可能です。前輪に角度をつけると、カーブもできます。スイッチなどに凸表示があり、手でさわることでON/OFFの識別ができます。

メーカー タカラトミー　価　格 3,300円（税込）　対象年齢 3歳以上
サイズ 縦14.6×横25.1×奥行10（cm）　電　池 単3アルカリ×1本

© TOMY

※人形・ドレスは別売です。

ピピッとしんだん！ おしゃべりリカちゃんクリニック

セット内の聴診器を使うとリカちゃんのさまざまなおしゃべりでクリニックごっこが楽しめます。錠剤や薬瓶の種類はさわってもわかるように形をかえているほか、置かれた小物類をさわっても簡単に落ちてしまわないように工夫をしています。リカちゃん人形に着けることのできるマスクやギブスも入っています。

メーカー タカラトミー　価　格 7,480円（税込）　対象年齢 3歳以上
サイズ パッケージ：縦26×横36×奥行16（cm）　電　池 単3アルカリ×3本

© TOMY

※人形・ドレス・一部小物は別売です。

おしゃべりオートロック　2階建てのグラン・メゾン

リカちゃんの新しい2階建ての大きなおうちです。おしゃべりいっぱいでギミックが豊富なげんかん、到着するとチンと音が鳴るエレベーター、電子レンジと食洗器の付いたキッチンやそのほかの家具も一式付属したオールインワン商品です。テーブルには小さなくぼみがあって、さわっても上に置いた小物類が倒れたりずれたりしにくいように工夫されているほか、チャイムやインターフォンはさわることで違いがわかるデザインになっています。

メーカー タカラトミー　価　格 9,900円（税込）　対象年齢 3歳以上
サイズ パッケージ：縦40×横60×奥行15（cm）　電　池 単4アルカリ×2本

© TOMY

※人形、スリッパは別売です。

リカちゃん　家具シリーズ

リカちゃんと一緒に遊べる、リカちゃんサイズの家具や家電のシリーズです。リカちゃんせんたくきは、本体のボタンを押すとLEDが光り、リアルな音とともにドラムが回転し洗濯が始まります。本物のような動きでごっこ遊びを楽しめます。

メーカー タカラトミー　価　格 1,430円～（税込）　対象年齢 3歳以上
サイズ 各種　電　池 各種

© TOMY

一緒にあそぼう

※人形・ドレス・一部小物は別売です。

リカちゃん　わんにゃんシェアハウス

わんにゃんシェアハウスはリカちゃんとペットたちが楽しく暮らすハウスです。お世話遊びがたのしくなる5つのお部屋がついています。みんなが大好きなおやつガチャマシンや、ブランコ、エレベーター、すべり台などギミックが盛りだくさん！さらに人気のペットがたっぷり11匹、小物類も充実しています。

メーカー タカラトミー　価　格 5,940円（税込）　対象年齢 3歳以上
サイズ 縦28.5×横44×奥行30（cm）

© TOMY

リカちゃん
わんにゃんリュック＆ペットいっぱいセット

ネコ2匹、まめしば、インコ、ハリネズミのペット5匹が入っています。ペットをかわいいリュックに入れて、一緒にお出かけできます。リボンを付けると、ペットのおしゃれごっこが楽しめます。

メーカー タカラトミー　価　格 1,650円（税込）　対象年齢 3歳以上
サイズ 縦25×横10×奥行4（cm）

© TOMY

LD－07
わんにゃんペットシッターリカちゃん

かわいいチワワ、ブラシ、キャリーバッグが付いた、ペットシッターのドールセットです！シリーズ商品のほかのペットたちをキャリーバッグに入れて遊ぶことができます。

メーカー タカラトミー　価　格 3,850円（税込）　対象年齢 3歳以上
サイズ 縦26.5×横12.5×奥行4（cm）

© TOMY

LF－03 にぎやかサウンド リカちゃんキッチン

オカメインコのピーちゃんがおしゃべりしたり、IHクッキングヒーターやオーブン、カウンターのスイッチを押すとお料理の音や家電の音声ガイダンス、蛇口スイッチを押すとお水が流れる音がします。たくさんの付属の小物は、飾り棚や扉つきの吊戸棚、シンク下にも収納でき、遊び終わったらお片付けもできます。

メーカー タカラトミー　価　格 6,380円（税込）　対象年齢 3歳以上
サイズ パッケージ：縦26.5×横34×奥行12（cm）　電　池 単3アルカリ×3本

© TOMY

一緒にあそぼう

シルバニアファミリーシリーズ

ミニチュアサイズで忠実に再現された家具・遊具・お家・お店等と擬人化した動物で構成されています。普段触ることのできない物の形を知ることができ、家の構造や家具の配置などを立体的に確認できます。

メーカー エポック社　価　格 550～9,999円(税込)
対象年齢 3歳以上　サイズ 各種

© EPOCH

やさい料理タイム

お料理のおままごとセットです。お野菜の形から断面まで再現しており、形を手で触れながら確認できます。普段は触れない包丁も安全に使うことができ、お野菜の合わせ目に面ファスナーがついているので、包丁を使って切る感覚を繰り返すことができます。

メーカー マルカ　価　格 770円(税込)
対象年齢 3歳以上　サイズ パッケージ：縦28×横19×奥行6(cm)

きってねシリーズ

本物のようにサクッと切れる、人気の食べ物シリーズ。切ったり、盛りつけたり、ままごと遊びの楽しさがグンと広がります。

メーカー ローヤル　価　格 539～869円(税込)
対象年齢 3歳以上　サイズ 各種

ちいかわ　ゆめのむちゃでかおしゃべりプリンハウス

ちいかわのゆめのおうち！むちゃでかプリンハウス！可愛い小物が21個も付いてくる！小物やお人形の組み合わせパターンで全140種のおしゃべりをするよ★別売のちいかわのせいかつシリーズ商品といっしょに遊ぶと更に楽しく遊べます！

メーカー セガ フェイブ　価　格 7,700円(税込)　対象年齢 6歳以上
サイズ 縦18×横24.5×奥行18(cm)　電　池 単4アルカリ×3本

©nagano / chiikawa committee

ちいかわ　あそびにおいでよ！おしゃべりするよ！ちいかわのおうち ハチワレのおうち うさぎのどら焼きベッド

「ちいかわのせいかつシリーズ」は、原作に登場するおうちや小物を再現したドールハウスです。おしゃべりが流れるスイッチ付き！付属の人形をのせてあげると、ランダムでおしゃべりが聞こえます。別売のシリーズ商品と一緒に遊ぶと更に楽しく遊べます！

メーカー セガ フェイブ　価　格 ちいかわのおうち　ハチワレのおうち：各4,400円(税込)
うさぎのどら焼きベッド　3,300円(税込)
対象年齢 6歳以上　サイズ 各種　電　池 ちいかわ / ハチワレ　単3×2本
うさぎ　単4×2本

©nagano / chiikawa committee

一緒にあそぼう

おでかけ大好き！ トミカサウンドハンドル パトロールカー

ハンドルやクラクションなどの操作をすると、本当に運転しているようなリアルなパトロールカーの音声が楽しめる指先遊びトイです。音声入りの指先遊びから、パトロールカーの運転手をイメージしたごっこ遊びまで、異なる遊び方が楽しめます。

メーカー タカラトミー　価　格 4,620円(税込)　対象年齢 8か月頃～3才頃
サイズ 縦18×横25×高11.5(cm)　電　池 単4アルカリ×2本

© TOMY

トミカを運転！ ハンドルドライバー

ハンドルとレバーの操作で楽しいサウンドと共に「犯人逮捕」「火災消化」「カーレース」のゲームができるほか、おもちゃのラジオを聴きながらドライブ遊びをすることもできます。遊びの進行はすべて音声でわかり、視力や色覚に頼らなくても楽しめるよう、さまざまな工夫をしています。

メーカー タカラトミー　価　格 6,820円(税込)　対象年齢 3歳以上
サイズ 縦15×横26.75×高19(cm)　電　池 単4アルカリ×3本

© TOMY

ゲームロボット25

小さなボディに25種類の多彩なゲーム！さまざまな能力を駆使して多彩なゲームにチャレンジできます。イヤホンをつければ、いつでもどこでも気兼ねなく遊べます。視覚障害の方でも遊べるゲームが15種類入っています。

メーカー ハナヤマ　価　格 3,850円(税込)　対象年齢 6歳以上
サイズ 縦11.5×横5.8×高2.6(cm)　電　池 単4アルカリ×3本

ゲームロボット50

光と音で体感！大人も子供も楽しめるゲームが登場！脳を刺激する50種類のゲームをこの1台に集約しました。音感・記憶力・判断力・推理力・瞬発力・計算力を磨きましょう。視覚障害の方でも遊べるゲームが34種類入っています。

メーカー ハナヤマ　価　格 6,578円(税込)　対象年齢 6歳以上
サイズ 縦18.7×横11.9×高5.5(cm)　電　池 単3アルカリ×3本

一緒にあそぼう

アンパンマン ばいきんまんとだだんだん ドキドキアンパンチ!

ばいきんまんをセットして本体の穴にスティックをさしていき、当たりの穴にスティックがささると、ばいきんまんが飛び出すハラハラドキドキの楽しいゲームトイです。スティックは抜けにくい構造になっています。

メーカー アガツマ　価　格 3,080円(税込)
対象年齢 3歳以上　サイズ 縦22.5×横15.5×奥行14(cm)

©やなせたかし／フレーベル館・TMS・NTV

黒ひげ危機一発

黒ひげの人形をセットした樽の穴の中に順番に剣をさし、飛ばした人が勝ちというドキドキワクワクのパーティゲームです。剣の形状は触っても前後が明快で、ゲームの結果は人形の飛び出し音でも分かります。

メーカー タカラトミー　価　格 2,750円(税込)
対象年齢 4歳以上　サイズ 縦20×横13.5×奥行13.5(cm)

© TOMY

にぎやかサウンド♪黒ひげ危機一発

タルに剣をさすたびいろいろな面白い音がする、小型の黒ひげ危機一発です。剣は色ごとに形を変えていて、カクカク(赤)ナミナミ(青)ザラザラ(緑)キラキラ(黄)の4種類!黒ひげ人形が飛び出した時にも楽しい音が流れます。

メーカー タカラトミー　価　格 2,970円(税込)　対象年齢 4歳以上
サイズ 縦14.5×横10×奥行10(cm)　電　池 単4アルカリ×1本

© TOMY

にぎやかサウンド♪ピカチュウ危機一発

ピカチュウの人形をセットしたタルの穴に順番に剣を差込み、飛び出させた人が負けというハラハラドキドキのパーティーゲームです。タルに剣を刺すたび、さまざまなピカチュウの声がします。ピカチュウの人形が飛び出した時にも楽しいピカチュウの声がします。

メーカー タカラトミー　価　格 3,520円(税込)　対象年齢 4歳以上
サイズ 縦14.5×横10×奥行10(cm)　電　池 単4アルカリ×1本

© Nintendo・Creatures・GAME FREAK・TV Tokyo・ShoPro・JR Kikaku ©Pokémon

も〜っとドキドキ!!　番犬ガオガオ-ネコの手MIX-

いびきをかいて居眠りをしているガオガオのエサ箱からホネを取っていくと突然ガオッと起き上がります。リアルな音声と大きな動きが楽しいアクションゲームです。起き上がる確率が高い猛犬モードに加え、おじゃまパーツやネコの手ピンセットが追加され、さらにドキドキ度がアップしました。

メーカー メガハウス　価　格 4,730円(税込)　対象年齢 6歳以上
サイズ 縦18×横13×高19(cm)　電　池 単3アルカリ×3本

一緒にあそぼう

スライム

ひんやり、ぐんにゃり、ふしぎな物体！スライムは独特な感触が、お子様の好奇心を刺激する愉快なおもちゃです。
でっかい200g入りのスライムと90g入りのミニスライムが有ります。

メーカー メガハウス　価　格 スライム：1,078円（税込）、ミニスライム：748円（税込）
対象年齢 6歳以上　サイズ スライム：縦7.5×横7.5×高10（cm）
ミニスライム：縦6×横6×高7.5（cm）

©2023 Viacom International Inc. All Rights Reserved. Nickelodeon, Slime and all related titles, logos and characters are trademarks of Viacom International Inc.

じゃがりこショック

カルビーの人気スナック菓子「じゃがりこ」そっくりのドキドキゲーム。本物そっくりの容器から順番に「じゃがりこ」を引いていきます。はずれの「じゃがりこ」を引いてしまうと容器の中に残っている「じゃがりこ」が全て飛び出します。大きなアクションで遊びの結果が判りやすく、目が不自由なお子さまにも楽しく遊んでいただけます。

メーカー メガハウス　価　格 1,980円（税込）
対象年齢 6歳以上　サイズ 縦8.7×横8.7×高9（cm）

©カルビー

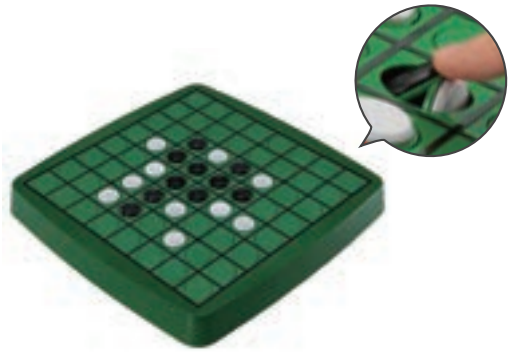

一体オセロ

オセロ石がなくならない、その名も「一体オセロ」!!オセロ盤に石が内蔵されたオセロです。盤面の丸い溝のふちを押すと、緑から黒、白と色が変わります。また、黒石の面に凸、白石の面に凹があり、触るだけで石の判別ができます。石がずれる事がないので、対局を途中で保存することもでき、片付けも簡単です。アウトドアでも遊ぶ事が出来る、究極の商品です。

メーカー メガハウス　価　格 3,850円（税込）　対象年齢 6歳以上
サイズ 縦30×横30×高3.5（cm）

TM &© Othello,Co. and MegaHouse

本格リバーシ

視覚障害をお持ちの方と共同開発！ストレスフリーのリバーシゲーム。ポイント①駒に入ったシボで、触っただけで表裏が確認できる。②ゲーム盤の中央のドットがあり、スタート準備がしやすい。③ゲーム盤には溝があり、駒がずれにくく遊びやすい。

メーカー ハナヤマ　価　格 オープン価格
対象年齢 6歳以上　サイズ 縦29.2×横36.7×高4（cm）

うさぎマークのおもちゃ

マジカルプレイタイム　おえかきせんせい

絵や文字を手を汚さずに何度も描いたり、消したりできます。3種のスタンプのほかに「おえかき・ひらがなシート」が3枚付属しています。

メーカー タカラトミー　価　格 4,378円(税込)
対象年齢 1.5歳以上　サイズ 縦31×横44×奥行3.2(cm)

© TOMY

マジカルプレイタイム　カラフルせんせい

絵や文字を手を汚さずに何度も描いたり、消したりできます。3種のスタンプのほかに「赤」「青」「黄」「緑」の4つのカラーでいろんなおえかきが楽しめます。

メーカー タカラトミー　価　格 4,950円(税込)
対象年齢 1.5歳以上　サイズ 縦31×横44×奥行3.2(cm)

© TOMY

アンパンマンが上手に描けちゃう！
天才脳らくがき教室

磁石を利用して字や絵を描くので汚れずに何度でも描いたり消したりできます。付属のなかまたちシートを使えば、アンパンマンとなかまたちが簡単に描けます。

メーカー アガツマ　価　格 6,050円(税込)
対象年齢 1.5歳以上　サイズ 縦32.5×横42×奥行40(cm)

©やなせたかし／フレーベル館・TMS・NTV

わくわくおえかきボード

たくさん描いて何度でも消せるお絵描き用のボードです。手を汚すことなく遊べます。まる/さんかく/しかく/はな　の形をしたスタンプを使ったお絵描きや、文字を書くことでコミュニケーションツールとして使用することができます。

メーカー マルカ　価　格 2,200円(税込)
対象年齢 3歳以上　サイズ パッケージ：縦33×横46×奥行4.8(cm)

スイスイおえかき カラフルシート
ペン2本&スタンプセット　おえかき・いろ・ことば・ぬりえ・すうじ

水だけでお絵かきできるので服や周囲を汚す心配がなく、のびのびと楽しめます。また、描いた絵は乾くと消えるので繰り返しお絵かきができます。スタンプ遊びに加えて、4色で描けるカラフルなシートで色覚えもできます。付属のペンは人間工学に基づいた形状で、お子さまが持ちやすく、初めてのお絵かきにピッタリです。

メーカー パイロットコーポレーション　価　格 4,730円(税込)
対象年齢 1.5歳以上　サイズ パッケージ：縦32.5×横45×奥行7(cm)

©PILOT Corporation

うさぎマークのおもちゃ

マジカルプレイタイム　夢中がいっぱい！
Myドリームトイパッド　ディズニーキャラクターズ

楽しいアプリが128個入ったディズニーキャラクターのトイパッドです。タッチするだけで楽しめる簡単操作のものから、ペンを使って字を書くものまで、成長に合わせて長く遊びながら学べるアプリが入っています。音声の内容は文字や画面の動きで知ることができ、音量も表示を見ながら調整することができます。音が聞こえないと楽しめない／楽しみづらいアプリ（10種）には、取説に「♪」を付けています。

メーカー　タカラトミー　価　格　18,260円（税込）　対象年齢　1.5歳以上

サイズ　縦21×横29×奥行6（cm）　電　池　単3アルカリ×4本

© Disney © Disney. Based on the "Winnie the Pooh" works by A.A. Milne and E.H. Shepard. © Disney/Pixar

パウ・パトロール
あそびもまなびもパウっとかいけつ！ ワンダフルパウパッド

楽しいアプリが全100種類！パウ・パトロールのメンバーとゲームに挑戦したり、文字や色、形、プログラミングなどを遊びながら学べたり、本体のカメラで撮った写真にキャラクタースタンプなどを使ってデコレーションすることもできます。音声の内容は画面上の文字や画像でも知ることができ、音を聴かないと楽しみづらい一部のアプリには、メニューに「♪」マークを付けて表示しています。

メーカー　タカラトミー　価　格　19,800円（税込）　対象年齢　3歳以上

サイズ　縦14.5×横22.8×奥行2.4（cm）　電　池　リチウムポリマー電池1個使用（電池は内蔵です。）充電用USBコード

©2023 Spin Master Ltd. PAW PATROL and all related titles, logos, characters; and SPIN MASTER logo are trademarks of Spin Master Ltd. Used © TOMY

ePICO たいけん100エディション

未就学児のお子様のやりたい体験＆ママ・パパがやらせてみたい体験や習い事を徹底調査。魚釣り、田植え、相撲、化石発掘、電車の運転、月面調査…等、100の体験ができるソフトが同梱されています。ペンを振ったり、マットで走ったり、マイクでしゃべったり、ジョイスティックを操作したり、小さなお子様でも直感的に操作ができ、体感型の本格体験が楽しめます。全身を使ったゲームや絵本をタッチして見られる図鑑、クイズ等、ステップアップしながら夢中で遊ぶうちにお子様の「好き」が深まります。

メーカー　セガ フェイブ　価　格　30,800円（税込）　対象年齢　3歳以上

サイズ　縦24×横95×奥行95（cm）　電　池　単4×1本 専用ACアダプター

©SEGA FAVE 2024

うさぎマークのおもちゃ

キーをカタカタ♪あそんでまなべる！ はじめてのアンパンマンパソコン

アンパンマンのキャラクターが登場するカラー液晶パソコンです。あいうえお配列キーボードに本格マウスがついており、お子さまのはじめてのパソコンにピッタリの商品です。新たに追加された押したキーボードの文字を読み上げてくれる機能によって、お子さまの文字の理解がさらに深まります。音声オフでも遊べる仕様になっているので、耳が聞こえないお子さまでも画面の指示に沿って遊べる仕様になっています。

メーカー バンダイ　価　格 20,350円（税込）　対象年齢 2歳以上
サイズ 縦21×横27×奥行4（cm）　電　池 単3アルカリ×4本

©やなせたかし／フレーベル館・TMS・NTV

ドラえもんAIパソコン

本物そっくりのパソコンでタイピング、プログラミング、国語、算数、英語、グラフ・スライド作成、サイエンス、生活などの様々なカテゴリーを楽しみながら学べるおもちゃです。ドラえもんとコミュニケーションをとることができ、学習を応援してくれます。学習を進めるとひみつ道具をもらえ、100個のひみつ道具を集めることができます。

メーカー バンダイ　価　格 22,000円（税込）　対象年齢 3歳以上
電　池 単3×4本

©Fujiko-Pro,Shogakukan,TV-Asahi,Shin-ei,and ADK

カメラでkawaii　マウスできせかえ！ サンリオキャラクターズ パソコン

サンリオキャラクターズがパソコンの中に大集合！ハローキティ、マイメロディ、クロミ、シナモロール、ポムポムプリンのカワイイきせかえマウス付き！サンリオキャラクターと一緒に撮影できる充実のカメラ遊びで、お勉強も遊びももっと楽しく出来ちゃう☆「184メニュー」でたっぷり遊べる、カワイイがぎゅぎゅっとつまったサンリオキャラクターズ パソコン♪

メーカー セガ フェイブ　価　格 20,900円（税込）　対象年齢 3歳以上
サイズ 縦20.5×横27.5×奥行6.8（cm）　電　池 単3アルカリ×4本

© '25 SANRIO CO., LTD. APPR. No. L661237

ヘッドセットではいしん？！カメラもIN！マウスできせかえ！ すみっコぐらしパソコンMYLIVE

しろくまマイク付きヘッドセット付属！遊びもお勉強もいっぱいで、もっと楽しい！すみっコぐらしパソコンMYLIVE登場！すみっコ達のLIVE配信あそびを応援したり、自分のLIVE配信あそびもできちゃう！メインの遊びの①LIVE配信あそび②音認識遊び③リモート遊びの殆どを、耳の不自由なお子様にも楽しく遊ぶことができるよう工夫しています。また、消音モードを追加し、消音でも画面の指示を見て遊べる仕様にしています。

メーカー セガ フェイブ　価　格 24,200円（税込）　対象年齢 6歳以上
サイズ 縦20×横27.5×奥行6.2（cm）　電　池 専用ACアダプター付属

©2023 San-X Co., Ltd. All Rights Reserved.

うさぎマークのおもちゃ

ミミクリーペットシリーズ

デフォルメされた動物たちのぬいぐるみが、話した言葉や周囲の音をマネしながら、ピョコピョコと上下に可愛らしく動きます。マネできる音の長さは最長6秒間。小さな音にもすばやく反応する、目で見ていても楽しいぬいぐるみです。

メーカー タカラトミーアーツ　価　格 各3,520円(税込)　対象年齢 3歳以上
サイズ 縦13.5×横9.5×奥行12.5(cm)　電　池 単4アルカリ×3本

© T-ARTS

エポック社のポカポンゲーム

おたがいに相手の頭を叩きあい、勝った時には相手の人形の頭がはずれ、一目で勝ち負けがわかるようになっています。ボタンを押すだけなので誰でも簡単に遊ぶことができます。

メーカー エポック社　価　格 1,800円(税込)
対象年齢 4歳以上　サイズ 縦6×横22.5×高17.5(cm)

エポック社のドンケツゲーム

おたがいに相手のお尻を押しあい、勝ったときには相手の人形が倒れ、一目で勝ち負けがわかるようになっています。レバーを動かすだけなので誰でも簡単に遊ぶことができます。

メーカー エポック社　価　格 1,800円(税込)
対象年齢 4歳以上　サイズ 縦14.5×横15.3×高12.9(cm)

日本点字図書館

オセロ

盤のマス目の仕切りを凸状にし、コマの黒面にはうず巻き状の凸線を施し、コマの中には磁石が入っていますので、視覚障害者だけでなくちいさなお子様にも使いやすいオセロです。

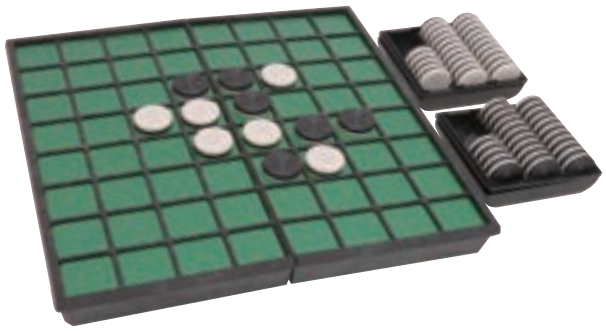

メーカー名　メガハウス
価　格　3,810円(税込)
サイズ　使用時:縦25.4×横24.9×高2.3(cm)
折りたたみ時:縦12.3×横24.9×高4.6(cm)

TM & © Othello,Co. and Megahouse

ハゲタカのえじき

手札の数字カードを使って、得点となるハゲタカカードを奪い合い、最後に持っているハゲタカカードの合計点が一番多い人が勝ちとなるカードゲーム。
(各カードに点字付き)

メーカー名　メビウスゲームズ
価　格　2,860円(税込)
サイズ　縦10.3×横6.9×高7.2(cm)

トランプ

プラスチック製のトランプに、マークと数字を点字でうったものです。

メーカー名　日本点字図書館
価　格　1,320円(税込)
サイズ　カード一枚の大きさ
縦8.8×横5.8(cm)

ウノ

トランプのページワンをより面白くしたカードゲーム、ウノ。(各カードに点字付)

メーカー名　マテル・インターナショナル株式会社
価　格　1,870円(税込)
サイズ　カード一枚の大きさ
縦8.7×横5.6(cm)

©1981. 1987. 1989. 1990. 1991.
I.G.I LIMITED-A MATTEL COMPANY.

社会福祉法人 日本点字図書館について

ホームページ
http://yougu.nittento.or.jp/

(福)日本点字図書館では目の不自由な人達のために、点字の本や声の図書の製作、貸し出し、自立訓練や生活相談に加えて、白い杖や点字器をはじめ視覚障害者用のさまざまな用具類の販売や普及を行っています。
その中には、もちろん共遊玩具も含まれています。
日本点字図書館は、日本玩具協会のこの活動に参加・協力し、玩具の配慮点の提示・モニター等の部分を受け持っています。

社会福祉法人 日本点字図書館
お問い合わせ先
〒169-8586
東京都新宿区高田馬場1-23-4
TEL.03(3209)0241
FAX.03(3204)5641

付録 共用品推進機構について

障害有無、年齢の高低にかかわらず、誰もが使いやすい製品・サービス・環境の普及を、行っています。

良かったこと調査報告書
みんなの良かったことを収集し、伝え、広げる

「不便さ」や「便利さ」を調べ伝える

高齢者や障害のある人たち、難病の人たちが、どんなことに困っているかを調べたり、良かったことを調べたりしています。その調査結果が、モノづくりやサービスに活かされるよう、調整しまとめています。

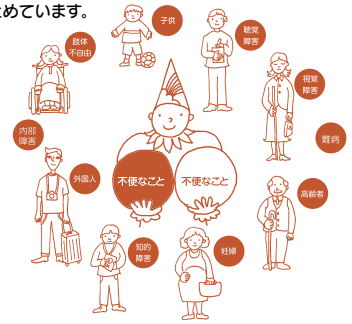

かしわ餅(もち)! 触(さわ)って分(わ)かる!

江戸時代のかしわ餅、「こし餡」は葉の表側が、「味噌餡」は葉の裏側が表になっています。
葉の表裏で目の不自由な人も触って分かります。

共に考え、共に創る

明らかになった不便さの「解決案」を、異なった立場の人たちで考えます。

共用品・共用サービスとは

次の三者を包括する概念である。
(1)福祉用具がもとで一般化した福祉目的の設計(Ⅱ)
(2)初めから全ての人々を対象に、適合するよう考える共用設計(Ⅲ)
(3)一般製品の利用上の不都合をなくすバリア解消設計(Ⅳ)

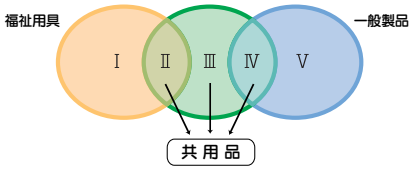

Ⅰ…専用福祉用具
Ⅱ…一般化した福祉目的の設計製品
Ⅲ…共用設計製品
Ⅳ…バリア解消設計製品
Ⅴ…一般製品

使いやすさの形

2018年1月12日発行
広辞苑に「共用品」、初掲載

解決策の標準化

みんなの話し合いで作った共用品・共用サービスの工夫は日本産業規格(JIS)となり、国際規格(IS)となって世界中で使われ、多くの人達の不便さを取り除きます。
(共用品は英語ではアクセシブルデザインと言います。)

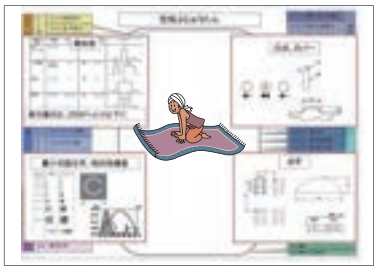

規格のイメージ

情報誌『インクル』
共用品・共用サービス(AD・ADサービス)情報発信!

公益財団法人
共用品推進機構 The Accessible Design Foundation of Japan ADFJ

〒101-0064　東京都千代田区神田猿楽町2-5-4　OGA ビル 2F
TEL:03-5280-0020　FAX:03-5280-2373　e-mail:jimukyoku@kyoyohin.org
ホームページ:https://www.kyoyohin.org　共用品ニュース:http://www.kyoyohin-news.org/

カタログ掲載商品お問い合せ先（あいうえお順）

（株）アガツマ お客様相談室
〒278-0015
千葉県野田市西三ヶ尾字溜台340-13
TEL.0570(011)415

イワヤ（株）
〒270-2241
千葉県松戸市松戸新田65-5
TEL.047(702)3125／FAX.047(702)3140

（株）エポック社（お客様サービスセンター）
〒300-4193
茨城県土浦市藤沢3647-5
TEL.029(862)5789／FAX.029(862)1180

（株）カワダ 長野工場 お客様サービス課
〒389-0514
長野県東御市加沢1409
TEL.0268(62)1819／FAX.0268(71)0924

（株）くもん出版
〒141-8488
東京都品川区東五反田2-10-2東五反田スクエア11F
TEL.0120(373)415／FAX.03(5421)1612

コンビ（株）コンシューマープラザ
〒339-0025
埼玉県さいたま市岩槻区釣上新田271
TEL.048(797)1000／FAX.048(798)6109

（株）ジョイパレット お客様相談室
〒277-0863
千葉県柏市豊四季945-8
TEL.0120-104609

（株）セガ フェイブ（セガ フェイブ トイサポート）
〒141-0033
東京都品川区西品川1-1-1住友不動産大崎ガーデンタワー11F
ナビダイヤル.0570-057-080／FAX.03-6864-5468

（株）タカラトミー（お客様相談室）
〒124-8511
東京都葛飾区立石7-9-10
ナビダイヤル.0570-04-1031／FAX.03(5650)1047

（株）タカラトミーアーツ（お客様相談室）
〒124-8511
東京都葛飾区立石7-9-10
ナビダイヤル.0570-04-1173／FAX.03(5650)1047

（株）パイロットコーポレーション おもちゃのお問い合わせ窓口
〒104-8304
東京都中央区京橋2丁目6-21
TEL.0120-72-8160

（株）ハナヤマ
〒101-0025
東京都千代田区神田佐久間町1-25秋葉原鴻池ビル6F
TEL.03(5298)2244／FAX.03(5298)2250

（株）バンダイ お客様相談センター
〒321-0298
栃木県下都賀郡壬生町おもちゃのまち4-2-20（配送センター）
ナビダイヤル.0570-041-101

ピープル（株）お客様相談係
〒103-0004
東京都中央区東日本橋2-15-5VORT東日本橋
TEL.03(3862)3739

（株）増田屋コーポレーション
〒111-8678
東京都台東区蔵前2-6-4
TEL.03(3861)0152／FAX.03(3861)2407

マルカ（株）
〒111-0023
東京都台東区橋場1-2-1
TEL.03(3875)3684／FAX.03(3872)5731

（株）メガハウス お客様相談センター
〒321-0298
栃木県下都賀郡壬生町おもちゃのまち4-2-20（配送センター）
ナビダイヤル.0570-066-039

ローヤル（株）
〒111-0042
東京都台東区寿2-9-5
TEL.03(3842)4756／FAX.03(3844)1891

・このカタログに掲載されているおもちゃは、
日本点字図書館扱い以外、玩具店でお買い求めになれます。
・時期によっては、お買い上げいただけない場合がございます。
・商品の価格はメーカー希望小売価格を表示してあります。

発行:一般社団法人 日本玩具協会　共遊玩具推進部
〒130-8611
東京都墨田区東駒形4-22-4
TEL.03(3829)2513／FAX.03(3829)2510
2025年8月1日発行